



LICEO NUESTRA SEÑORA DE LA PAZ
24 NORTE 1299 STA. INÉS- VIÑA DEL MAR
WWW.NSPA2SSCC.CL; +56 323194779
RBD 1738-8

“SERVIR Y EDUCAR EN EL AMOR DE DIOS”

CUENTA PÚBLICA 2022

Cuenta Pública celebrada el día Jueves 30 de marzo del 2023 en el Consejo Escolar.

ASISTENTES: Hna. Nieves Silva Matamala SS.CC.; Representante Legal, Srta. Rebeca Oyarzo Directora, Señora Carolina Muñiz; Asistentes de la Educación, Carmen Mancilla; Representante de Sindicato, Nicolás Vidal, Valentina Figueroa; Representantes Centro Estudiantil, señor Mirko Muenza; Coordinador de Pastoral.

- Se justifica ausencia de la Srta. Ingrid Vargas, Representante de los profesores, por situación de salud.
- Se ausentan los Representantes del Centro de Padres, Madres y Apoderados.

TABLA CONSEJO ESCOLAR

1. ORACIÓN
2. CUENTA PÚBLICA
3. PROYECCIÓN 2023
4. VARIOS

HORA DE INICIO: 15:30 horas

Directora abre Consejo Escolar, señalando el objetivo de la reunión y elección del Secretario del Consejo Escolar, continúa el Señor Mirko Muenza, coordinador de Pastoral.

1. ORACIÓN INICIAL.

Dirigida por Mirko Muenza. Se conmemora el Fundador, Buen Padre. Salmo Canto de Jeremías 31, 10-12,13.

2. CUENTA PÚBLICA.

Directora realiza la presentación de la Cuenta Pública al Consejo Escolar.



LICEO NUESTRA SEÑORA DE LA PAZ
24 NORTE 1299 STA. INÉS- VIÑA DEL MAR
WWW.NSPA2SSCC.CL; +56 323194779
RBD 1738-8

“SERVIR Y EDUCAR EN EL AMOR DE DIOS”



Liceo Nuestra Señora de la Paz

CUENTA PÚBLICA 2022

Caminando en Comunidad ...

Se presenta la organización gráfica de la organización interna de nuestro Liceo, donde se muestran las relaciones de dependencia para conocer los roles que ocupan los integrantes en los diferentes equipos.

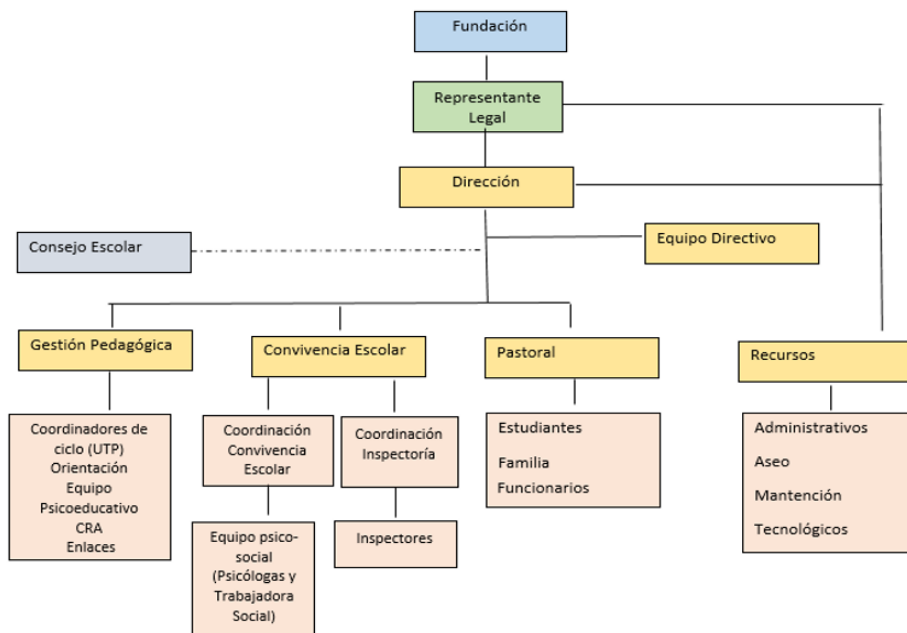



LICEO NUESTRA SEÑORA DE LA PAZ
24 NORTE 1299 STA. INÉS- VIÑA DEL MAR
WWW.NSPAZSSCC.CL; +56 323194779
RBD 1738-8

“SERVIR Y EDUCAR EN EL AMOR DE DIOS”

Nuestro Liceo, de carácter mixto ha mantenido una matrícula estable de 1015 estudiantes, que conforman 28 cursos en total, de Pre-kínder a Cuarto Medio, dos cursos por nivel, considerando 38 estudiantes por aula.

Matrícula 2022



2021	2022
1024	1015

POSTULACIONES AÑO LECTIVO 2023: 938

El Liceo Nuestra Señora de la Paz, es un establecimiento gratuito para los estudiantes, ubicado en los sectores altos de Viña del Mar, con estudiantes principalmente de Santa Inés, Gómez Carreño, Reñaca Alto, Achupallas y la Villa Naval. Existe un porcentaje alto de vulnerabilidad en los estudiantes. Contamos con apoyo de la Subvención escolar preferencial, pro-retención y algunos organismos como JUNAEB, CESFAM, PASMI, PIE, PPF, UNIVERSIDADES.

Contexto

Gratuito	Subvención Escolar Preferencial	Pro-retención.
83, 43 % de Vulnerabilidad.	Sectores Altos de Viña del Mar/ Población Naval	JUNAEB- CESFAM-PASMI- PIE-PPF- Universidades.

El Centro Estudiantil es un espacio de participación democrática. Los estudiantes realizaron el 2022 el proceso electoral, según sus estatutos, con la participación de todos los estudiantes de 5° Básico a IV° Medio.

CENTRO ESTUDIANTIL 2023



Presidente:
Nicolás Vidal IV°B.
Vicepresidenta:
Valentina Figueroa IV°A.
Secretaria:
Sofía Vidal II°A.
Tesoreras:
Helen Melendez III°A.
Montserrat Carrera IV°A.
Vocero: J
uan Pablo Vargas IV°B
Vocera y D. Social:
Michelle Castillo II°A.
Relaciones Públicas:
Ariel Pérez IV°A.
D. Arte, Cultura y Deporte:
Valentina Figueroa IV°A



LICEO NUESTRA SEÑORA DE LA PAZ
24 NORTE 1299 STA. INÉS- VIÑA DEL MAR
WWW.NSPA2SSCC.CL; +56 323194779
RBD 1738-8

“SERVIR Y EDUCAR EN EL AMOR DE DIOS”

Nuestro Liceo cuenta con 54 docentes y 35 asistentes de la educación, que están en constante perfeccionamiento para actualizarse y entregar a los estudiantes una educación de calidad.



PERSONAL LNSP

- **54 docentes.**
- **35 Asistentes de la Educación.**

El Plan de Mejoramiento Educativo (SEP) es una herramienta de la gestión integral en nuestra institución, ya que a través de las Dimensiones de: Gestión de Liderazgo, Gestión Pedagógica, Gestión de Convivencia Escolar y Gestión de Recursos se planifican acciones que nos permite ordenar los procedimientos internos y realizar un mayor seguimiento, atendiendo a las necesidades de nuestros estudiantes.



GESTIÓN PEDAGÓGICA organiza planifica y acompaña el proceso de enseñanza aprendizaje de los estudiantes, considerando las variables que favorecen la mejora en los aprendizajes. Siendo flexible en los tiempos de pandemia, pues se planificó considerando el Covid 19.

En el segundo semestre del 2022 se retomaron algunas actividades para los estudiantes como las ACLES y las salidas pedagógicas.

Gestión pedagógica se estructura en nuestra institución en tres ciclos, y cada uno de ellos cuenta con un coordinador pedagógico, un integrante del equipo pastoral, una orientadora, una educadora diferencial, un integrante de convivencia escolar, un Psicólogo/a y una trabajadora social que apoya a los tres ciclos. Cada ciclo apoya a los estudiantes según sus necesidades, realizando el seguimiento correspondiente en cada caso.

COORDINACIÓN DE CICLOS

1ER CICLO: PRE-KÍNDER A 2° BÁSICO

2° CICLO: 3° A 7° BÁSICO

COORDINACIÓN DE CICLOS

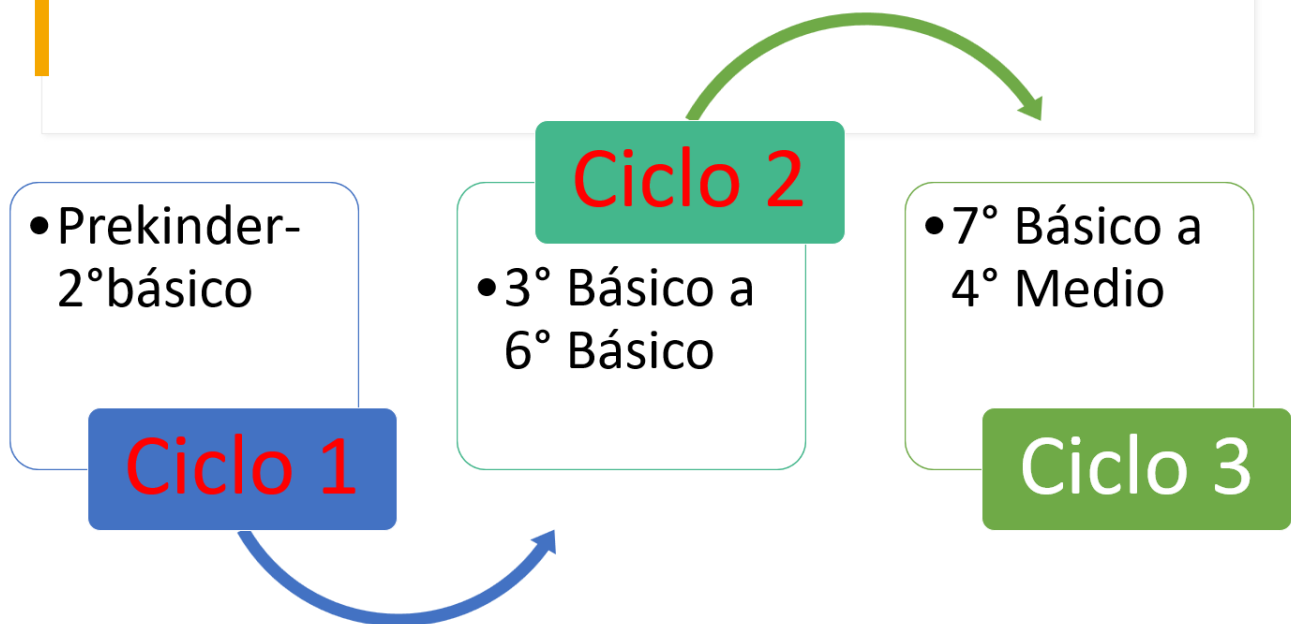

COVID-19 estructurado con los tiempos de respuesta. Estudiantes-personal

Flexibilidad Curricular, que la extendimos.

Comenzamos con ACLE

Salidas pedagógicas.

Consejos Escolares

Reuniones de Apoderados Presenciales

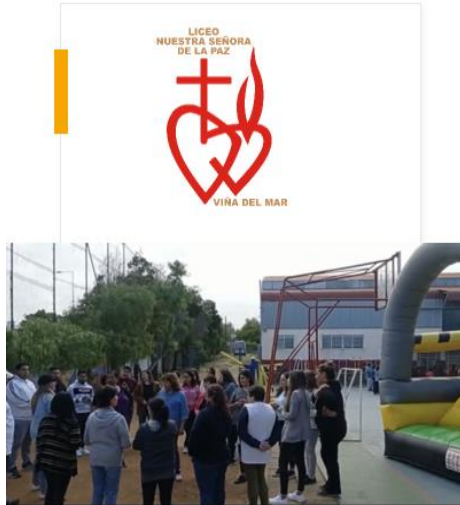

12 repitentes (Decreto 67)

100% Estudiantes procesos educativos

0% Deserción

133 Casos en Convivencia Escolar.

17 Solicitudes de cierre de año anticipado.

1015 Matrícula



DIA (Inicio, desarrollo y cierre).

SIMCE 4to básico y II medio

03 fiscalizaciones de la Supereduc (SEP-
Convivencia Escolar- R.Oficial)

04 denuncias con resultado satisfactorio.

01 Visita PME sin observaciones.

18 visitas MINSAL satisfactorias.

17 Colegas Evaluados Carrera Docente
(2021-2022).

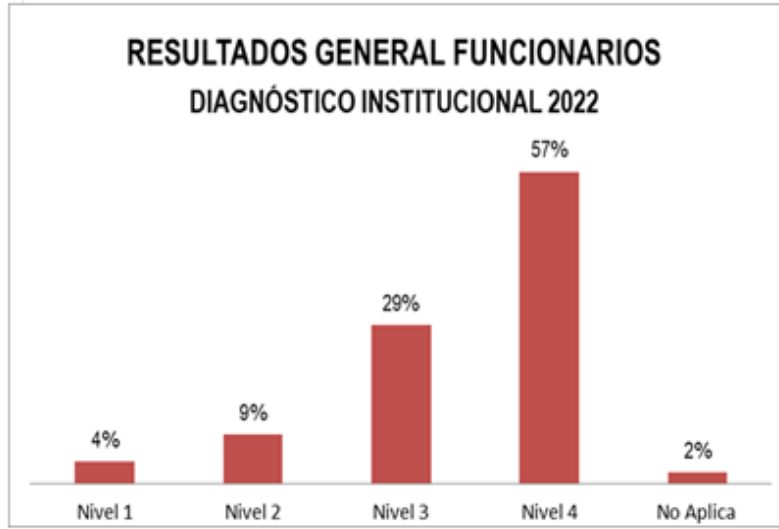

Un **86%** de los funcionarios del Liceo estima que las acciones del **PME** que ya son una práctica sistemática.

Nivel 1: Se realizan acciones con propósitos difusos para el personal.

Nivel 2: El quehacer incorpora un propósito que es claro y explícito para todos los actores de la comunidad.

Nivel 3: Propósito claro y explícito, con una sistematicidad y progresión en los procesos. Implica que una tarea ya puede ser definida como una práctica de la institución.

Nivel 4: Práctica de la institución que incorpora la evaluación y perfeccionamiento permanente.

NIA: Si usted cree que esta práctica no pertenece a nuestro establecimiento.

SALIDAS PEDAGÓGICAS OCTUBRE 2022

CURSOS	LUGAR
PRE-KÍNDER y KÍNDER	GRANJA EDUCATIVA-CONCÓN.
3° y 4° BÁSICO	KIDZANIA.
6°A	MIM - ZOOLOGICO.
I° MEDIOS	MUSEOS SANTIAGO.
IV° MEDIOS	PARQUES QUEBRADA VERDE.
I° - II° - III° - IV° Medios	EL REFUGIO.

ACLES 2022

ACLE	CURSO	ACLE	CURSO
INSTRUMENTAL	5 a 8° básico. I° a IV° medio.	BÁSQUETBOL VARONES	6° a IV° medio.
TENIS DE MESA	4° a 6° básico.	FÚTBOL VARONES 1-2	5° a 7° básico. 8° a IV° medio.
FÚTBOL DAMAS	I° a IV° medio.	PSICOMOTRICIDAD	PK° a 1° básico.
BIODANZA	I° a IV° medio.	VOLEIBOL VARONES	8° a IV° medio.
GIMNASIA RÍTMICA 1-2-3	PK° a 1° básico. 2° a 4° básico. 5° a 8° básico.	BÁSQUETBOL DAMAS	8° a IV° medio.
TAEKWONDO	PK° a 4° básico.		

Nuestro Liceo tiene una historia de 184 años y su lema es “SERVIR Y EDUCAR EN EL AMOR DE DIOS”, pero a partir del 2021, tenemos también un lema de gestión que puede cambiar anualmente.



Se presentan las carreras a las que nuestros estudiantes de los cuartos medios 2022 postularon y comenzarán su proceso académico, el año 2023.

PAES

SÍNTESIS DEL PROCESO PAES 2022

PROCESO	CANT. ESTUDIANTES
Matriculados	78
Inscriben	77
Rindieron	75
Postularon	50
Seleccionado	40

PAES

RESULTADOS PROMEDIOS PAES 2022

NEM	686
RANKING	696
LENGUAJE	654
MATEMÁTICA	551
MATEMÁTICA ESPECÍFICA	416
HISTORIA	495
CIENCIAS	515

PAES

UNIVERSIDAD DE PLAYA ANCHA



	CARRERA
1	DERECHO
2	INGENIERIA COMERCIAL
3	
4	ODONTOLOGIA
5	ADMINISTRACION PUBLICA
6	INGENIERÍA EN NEGOCIOS INTERNACIONALES
7	PSICOLOGIA
8	GESTION EN TURISMO Y CULTURA
9	OBSTETRICIA Y PUERICULTURA
10	INGENIERIA CIVIL INDUSTRIAL
11	ADMINISTRACION PUBLICA

PAES PONTIFICIA UNIVERSIDAD CATÓLICA DE VALPARAISO

	CARRERA
1	TRABAJO SOCIAL
2	INGENIERIA CIVIL INDUSTRIAL
3	PEDAGOGIA EN FILOSOFIA
4	DERECHO
5	INTERPRETACION O TRADUCCION (INGLES-ESPAÑOL)
6	INGENIERIA CIVIL QUIMICA



PAES PONTIFICIA CATÓLICA DEL NORTE

	CARRERA
1	BIOLOGIA MARINA



PAES UNIVERSIDAD FEDERICO TÉCNICA SANTA MARÍA

	CARRERA
1	INGENIERIA CIVIL TELEMATICA
2	CONSTRUCCION CIVIL
3	ARQUITECTURA
4	INGENIERIA EN INFORMATICA



PAES UNIVERSIDAD DE VALPARAISO



	CARRERA
1	TRABAJO SOCIAL
2	INGENIERIA CIVIL INDUSTRIAL
3	PEDAGOGIA EN FILOSOFIA
4	DERECHO
5	INTERPRETACION O TRADUCCION (INGLES-ESPAÑOL)
6	INGENIERIA CIVIL QUIMICA

PAES UNIVERSIDAD ANDRÉS BELLO



	CARRERA
1	NUTRICION Y DIETETICA
2	BACHILLERATO EN CIENCIAS
3	INGENIERIA CIVIL INFORMATICA
4	PSICOLOGIA
5	TECNOLOGIA MEDICA
6	ENFERMERIA
7	TERAPIA OCUPACIONAL
8	QUIMICA Y FARMACIA
9	INGENIERIA COMERCIAL
10	TRABAJO SOCIAL
11	DERECHO
12	TECNOLOGIA MEDICA
13	FONOAUDIOLOGIA
14	TRABAJO SOCIAL



LICEO NUESTRA SEÑORA DE LA PAZ
24 NORTE 1299 STA. INÉS- VIÑA DEL MAR
WWW.NSPA2SSCC.CL; +56 323194779
RBD 1738-8

“SERVIR Y EDUCAR EN EL AMOR DE DIOS”

LA REPRESENTANTE LEGAL de nuestro Liceo presencia la cuenta pública en lo que corresponde a los recursos 2022.

RECURSOS AÑO 2022

En cuanto a esta área, la representante legal, Hna. Nieves Silva Matamala, informa a partir de este cuadro, el resumen económico de la institución:

INGRESOS	
SUBVENCION GENERAL	\$1.379.383.357
SUBVENCION MANTENIMIENTO	\$ 15.190.391
FONDO APOYO AL RETORNO SEGURO	\$ 4.644.000
SUBVENCION PRORETENCION	\$ 11.190.949
SUBVENCION SEP	\$ 418.085.355

RECURSOS AÑO 2022

EGRESOS			
GASTOS DE SUBVENCION GENERAL: \$1.381.370.872			
\$1.052.303.185	SUELDOS	\$17.821.875	MANTENIMIENTO
\$4.102.580	HONORARIOS	\$19.897.145	CONSUMOS BASICOS
\$52.583.579	SEGURIDAD Y VIGILANCIA	\$23.318.831	OTROS PAGOS
\$90.825.316	ASEO Y SANITIZACION	\$792.134	GASTOS BANCARIOS
\$119.726.247	GASTOS GENERALES		

GASTOS DE SUBVENCION MANTENIMIENTO	\$ 15.190.391.-
GASTOS FONDO APOYO RETORNO SEGURO	\$ 4.644.000.-
GASTOS DE SUBVENCION PRORETENCION	\$ 11.190.949.-
GASTOS DE SUBVENCION SEP	\$359,397,819
ADQUISICIONES Y SERVICIOS	\$113.955.375
SUELDOS	\$245.442.444

RECURSOS AÑO 2022

Los gastos realizados por Ley SEP, corresponden, al Plan de Mejoramiento 2022 presentado por la Dirección y Gestión Pedagógica. Sus principales gastos entre otros son:

Contratos del personal especializado en la atención de alumnos con necesidades especiales (Educatora Diferencial, Psicopedagogas, Psicólogos, Fonoaudióloga y Trabajadora Social)	Agenda de Planificación para el Personal
	Material pedagógico para Docentes
	Equipamiento, Mobiliario y material didáctico
	Sanitización y Material de Aseo Contexto COVID19
Horas por Departamentos	Preparación Liceo Plan Retorno 2022 Contexto Covid19
Asistentes de Aula	Premiación e incentivos Estudiantes
Paradocente 1eros Auxilios	Compra de libros para Estudiantes
Insumos primeros auxilios	Implementos Deportivos y artísticos
Encargado de Computación	Agendas Escolares Estudiantes
Mantención de Sala Enlace, Impresoras .	Talleres ACLE
Renovación Computadores Salas de Ens. Media	Salidas Pedagógicas
Plataformas, Software Educativo.	Equipamiento Radio Pastoral
Conexión a Internet	Instrumentos de Evaluación Diagnostica
Proyectores para Salas	Capacitación y Perfeccionamiento

El Centro de Padres no tuvo presencia en este Consejo Escolar, pero envió su cuenta pública.

CC.PP.

El Centro General de Padres y Apoderados, también colabora con el Liceo en algunas actividades como:

• Colaboración económica en los aspectos solicitados por el Liceo.	• Premios Rifa 2022
• Aporte económico para Kinder, a Cuarto Medio.	• Reuniones con Sub-centros de Padres y Apoderados
• Aporte Incentivos a IV medios y Octavos Básicos	LABORES SOLIDARIAS A LA COMUNIDAD:
• Devolución de Cobros de CGP	
• Aportes a Pastoral en diversas Acciones	• Ayuda a familias con canasta familiar desde Prekinder a Cuarto Medio.
• Coronas por Fallecimientos.	• Aporte monetario a familias necesitadas.
• Celebración día del Estudiante	• Ayuda por fallecimiento de los padres, apoderados o quien tenga la tuición del menor.
• Reuniones Centro General de Padres	• Casos fortuitos (Estudio del Caso).



CC.PP.

El Centro General de Padres y Apoderados, también colabora con el Liceo en algunas actividades como:

INGRESOS 2022		EGRESOS 2022	
Por Concepto de Ingresos Voluntarios 2022	\$3.235.000.-	Por compra Regalos Rifa	\$498.000.-
Por Concepto de Ingresos Voluntarios 2021	\$20.000.-	Aporte Fallecimientos y Coronas	\$130.000.-
TOTAL	\$3.255.000.-	TOTAL	\$628.000.-

SALDO MARZO 2023 \$2.627.000.-

3. PROYECCIONES 2023

Nuestro Liceo tiene una matrícula de 1015 estudiantes, 57 docentes y 35 asistentes de la educación. Con 28 cursos, dos cursos por nivel y un promedio de 38 estudiantes por aula.

Matrícula 2023

2022	2023
1015	1015

POSTULACIONES AÑO LECTIVO 2023: 938



LICEO NUESTRA SEÑORA DE LA PAZ
24 NORTE 1299 STA. INÉS- VIÑA DEL MAR
WWW.NSPAZSSCC.CL; +56 323194779
RBD 1738-8

“SERVIR Y EDUCAR EN EL AMOR DE DIOS”

Durante el año 2023 el LEMA de la gestión será “**AVANZAR EN FRATERNIDAD**”, un gran desafío para toda la Comunidad Educativa, que nos llevará a ser solidarios, respetuosos y empáticos con las personas.

Este año 2023 también nuestro Liceo cumple **185 años al SERVICIO DE LA EDUCACIÓN**. Es un colegio con historia, es el sueño de la Buena Madre, Fundadora de la Congregación de los Sagrados Corazones.



**“Avanzar en
Fraternidad”**

185 AÑOS DE HISTORIA.

Espíritu de Familia

Padre común

Misericordia

Frater: hermano



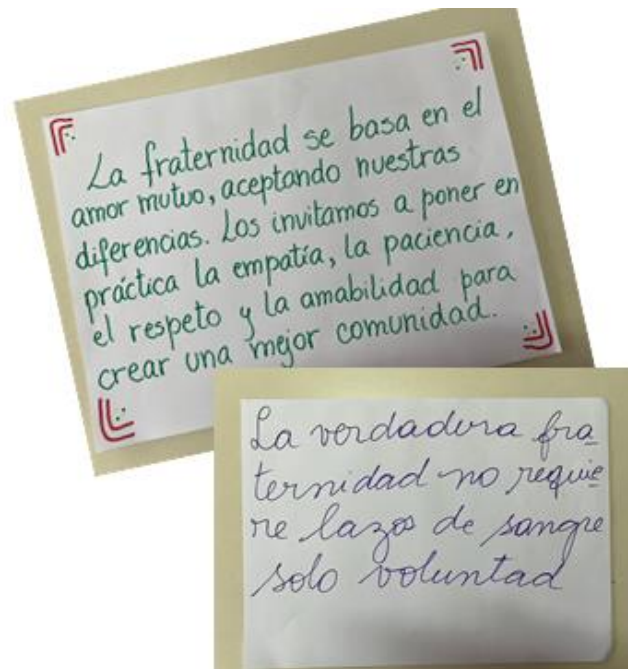
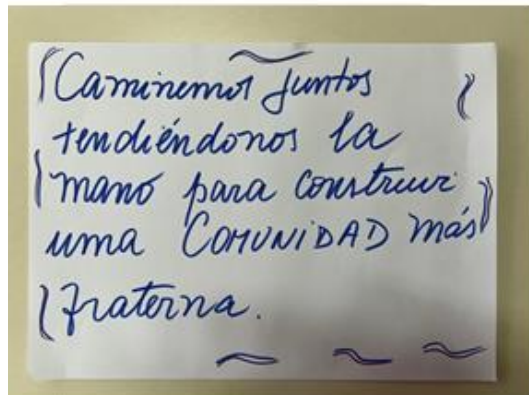

La Encíclica "Fratelli Tutti" fue firmada por el Papa Francisco el 3 de octubre de 2020.

"[avanzar en] una comunidad que nos sostenga, que nos ayude y en la que nos ayudemos unos a otros a mirar hacia adelante"

HORA TÉRMINO: 16:52 HORAS.



LICEO NUESTRA SEÑORA DE LA PAZ
24 NORTE 1299 STA. INÉS- VIÑA DEL MAR
WWW.NSPA2SSCC.CL; +56 323194779
RBD 1738-8

"SERVIR Y EDUCAR EN EL AMOR DE DIOS"



"SERVIR Y EDUCAR EN EL AMOR DE DIOS"
AVANZANDO EN FRATERNIDAD

FIRMA ACTA
30 DE MARZO 2023

REPRESENTANTE
CENTRO DE ESTUDIANTES

AUSENTE
JUSTIFICADO

AUSENTE

REPRESENTANTE
CENTRO DE PADRES

REPRESENTANTE SINDICATO
DE TRABAJADORES

REPRESENTANTE
DOCENTES

REPRESENTANTE
ASISTENTE DE LA
EDUCACIÓN

Rebeca Oyarzo M.
DIRECTORA



Hna. Nieves Silva M.
REPRESENTANTE LEGAL

Gloria Yáñez A.
REPRESENTANTE
CONV. ESCOLAR

Mirko Muena J.
SECRETARIO
CONSEJO ESCOLAR